



**Delibera n. 24/2011, Verbale CdA n. 04/11**

**Oggetto:** struttura del bilancio di previsione per l'esercizio finanziario 2012.

**IL CONSIGLIO DI AMMINISTRAZIONE**

- VISTO** il Decreto Legislativo 23 luglio 1999 n. 296 istitutivo dell'Istituto Nazionale di Astrofisica;
- VISTO** il decreto legislativo 4 giugno 2003, n. 138 di riordino dell' Istituto Nazionale di Astrofisica;
- VISTO** il Decreto Legislativo 31 dicembre 2009, n. 213 di "Riordino degli enti di ricerca in attuazione dell'art. 1 della Legge 27 settembre 2007, n. 165";
- VISTO** il nuovo Statuto dell'INAF entrato in vigore il 1 maggio 2011;
- VISTO** il Regolamento di organizzazione e funzionamento dell'INAF, pubblicato sul S.O. n. 185 alla G.U. Serie Generale n. 300 del 23 dicembre 2004;
- VISTO** il Regolamento sull'amministrazione, sulla contabilità e sull'attività contrattuale dell'INAF, pubblicato sul S.O. n. 185 alla G.U. Serie Generale n. 300 del 23 dicembre 2004;
- VISTE** le delibere del Consiglio di Amministrazione n. 17 e 18/2011 di accorpamento dell'IFSI-RM IASF-RM e IFSI-TO OA-TO rispettivamente in Istituto di Astrofisica e Planetologia Spaziali e in Osservatorio di Astrofisica di Torino e di approvazione degli avvisi per la selezione dei relativi Direttori;
- VISTA** la delibera del Consiglio di Amministrazione n. 19/2011 con cui il Consiglio di Amministrazione ha ritenuto di non procedere, per il momento, all'accorpamento dell'OA-RM e dell'OA-TE approvando contestualmente l'avviso per la selezione dei relativi Direttori;

---

**CONSIDERATA** la necessità, in vista della predisposizione del bilancio di previsione per l'esercizio finanziario 2012, di adeguare la struttura del bilancio alle disposizioni conseguenti al riordino dell'Ente;

**DELIBERA**

per i motivi richiamati in premessa e da ritenersi qui integralmente riportati:

- di approvare all'unanimità dei presenti la nuova struttura del bilancio di previsione per l'esercizio finanziario 2012 come da documentazione allegata che costituisce parte integrante della presente delibera;

CAR

Allegato n. 1 – Elenco dei capitoli e relative corrispondenze con conti economico-patrimoniali

Allegato n. 2 – Elenco dei C.Co.Ri.

Allegato n. 3 – Elenco dei C.R.A.

Roma, 23 novembre 2011

*Il Presidente*

*CARIGNANI*

PIANO DEI CONTI 2011				VARIAZIONI DA APPORTARE	CAPITOLO DI DESTINAZIONE RESIDUI NEL PREVENTIVO 2012	NUOVO PIANO DEI CONTI				SIQPE	codice piano conti E.P.	Descrizione attuale del conto	nuova descrizione	
EU	Natura	Cap.	Descrizione			EU	Natura	Cap.	Descrizione					Descrizione conto di contropartita
E	COR	0.	Avanzo di Amministrazione			E	COR	0.	Avanzo di Amministrazione					
E	COR	1.	Entrate Correnti			E	COR	1.	Entrate Correnti					
E	COR	1.01.	Trasferimenti Correnti			E	COR	1.01.	Trasferimenti Correnti					
E	COR	1.01.01.	Contributo di funzionamento MUR			E	COR	1.01.01.	Contributo di funzionamento MUR	1212		Contributo di funzionamento MUR	Contributo di funzionamento MIUR	Crediti verso l'amministrazione statale
E	COR	1.01.02.	MUR (Altro)			E	COR	1.01.02.	MUR (Altro)	1211		MUR (Cofin Fibr)	MIUR (altro)	Crediti verso l'amministrazione statale
E	COR	1.01.03.	Altri Ministeri			E	COR	1.01.03.	Altri Ministeri	1289		Altri ministeri		Crediti verso l'amministrazione statale
E	COR	1.01.04.	ASI			E	COR	1.01.04.	ASI	1249		ASI		Crediti verso altre pubbliche amministrazioni
E	COR	1.01.05.	CNR			E	COR	1.01.05.	CNR	1249		CNR		Crediti verso altre pubbliche amministrazioni
E	COR	1.01.06.	U.E.			E	COR	1.01.06.	U.E.	1291		U.E.		Crediti verso organismi internazionali e sovranazionali
E	COR	1.01.07.	Organismi Internazionali			E	COR	1.01.07.	Organismi Internazionali	1292		Organismi internazionali		Crediti verso organismi internazionali e sovranazionali
E	COR	1.01.08.	Enti Pubblici			E	COR	1.01.08.	Enti Pubblici	1253-1289		Enti pubblici		Crediti verso altre pubbliche amministrazioni
E	COR	1.01.09.	Enti Privati			E	COR	1.01.09.	Enti Privati	1252-1294-1295-1303-1304		Enti privati		Crediti verso soggetti privati
E	COR	1.01.10.	Enti Territoriali			E	COR	1.01.10.	Enti Territoriali	1221-1231-1232		Enti territoriali		Crediti verso altre pubbliche amministrazioni
E	COR	1.01.11.				E	COR	1.01.11.	INPDAP	1241			Altri proventi, restituzioni, recuperi e rimborsi diversi	Crediti diversi
E	COR	1.02.	Proventi derivanti da prestazioni di servizi e vendita di prodotti			E	COR	1.02.	Proventi derivanti da prestazioni di servizi e vendita di prodotti					
E	COR	1.02.01.	Ricerche e servizi commissionati da amministrazioni statali			E	COR	1.02.01.	Ricerche e servizi commissionati da amministrazioni statali	1301		Ricerche e servizi commissionati da amministrazioni pubbliche		Crediti verso l'amministrazione statale
E	COR	1.02.02.	Ricerche e servizi commissionati da organismi internazionali			E	COR	1.02.02.	Ricerche e servizi commissionati da organismi internazionali	1302		Ricerche e servizi commissionati da organismi internazionali		Crediti verso organismi internazionali e sovranazionali
E	COR	1.02.03.	Ricerche e servizi commissionati da enti territoriali			E	COR	1.02.03.	Ricerche e servizi commissionati da enti territoriali	1221-1301		Ricerche e servizi commissionati da enti territoriali		Crediti verso altre pubbliche amministrazioni
E	COR	1.02.04.	Ricerche e servizi commissionati da altri enti pubblici			E	COR	1.02.04.	Ricerche e servizi commissionati da altri enti pubblici	1301		Ricerche e servizi commissionati da altri enti pubblici		Crediti verso altre pubbliche amministrazioni
E	COR	1.02.05.	Prestazioni di servizi e vendita di pubblicazioni e altri beni			E	COR	1.02.05.	Prestazioni di servizi e vendita di pubblicazioni e altri beni	1307-1308		Prestazioni di servizi e vendita di pubblicazioni ed altri beni		Crediti verso soggetti privati



E	COR	1.03.	Altre Entrate e poste correttive di uscite correnti					Altre Entrate e poste correttive di uscite correnti				
E	COR	1.03.01.	Indennizzi corrisposti a fronte di sinistri			1341		Indennizzi corrisposti a fronte di sinistri				Crediti verso soggetti privati
E	COR	1.03.02.	Altre entrate, restituzioni, recuperi e rimborsi diversi			1332		Altre entrate, restituzioni, recuperi e rimborsi diversi				Crediti diversi
E	COR	1.04.	Redditi e proventi patrimoniali					Redditi e proventi patrimoniali				
E	COR	1.04.01.	Interessi attivi su depositi e conti correnti			1323-1326		Interessi attivi su depositi e conti correnti				Crediti verso soggetti privati
E	COR	1.04.02.	Affitto di immobili e proventi per uso di locali			1321-1325-1327		Affitto di immobili e proventi per uso di locali				Crediti verso soggetti privati
E	COR	1.04.03.	Interessi e premi su titoli, mutui e prestiti al personale			1324		Interessi e premi su titoli, mutui e prestiti al personale				Crediti verso il personale
E	COR	1.04.04.	Entrate derivanti dallo sfruttamento di opere dell'ingegno			1328		Entrate derivanti dallo sfruttamento di opere dell'ingegno				Crediti diversi
E	COR	1.04.05.	Entrate derivanti da dividendi su partecipazioni e quote			1325		Entrate derivanti da dividendi su partecipazioni e quote				Crediti verso soggetti privati
E	IMM	2.	Entrate in Conto Capitale					Entrate in Conto Capitale				
E	IMM	2.05.	Trasferimenti in conto capitale					Trasferimenti in conto capitale				
E	IMM	2.05.01.	MUR (Cofin Fnb)			2211		MUR (Cofin Fnb)				Crediti verso amministrazione statale
E	IMM	2.05.02.	Altri Ministeri			2289		Altri Ministeri				Crediti verso amministrazione statale
E	IMM	2.05.03.	ASI			2249		ASI				Crediti verso altre pubbliche amministrazioni
E	IMM	2.05.04.	CNR			2249		CNR				Crediti verso altre pubbliche amministrazioni
E	IMM	2.05.05.	U.E.			2291		U.E.				Crediti verso organismi internazionali e sovranazionali
E	IMM	2.05.06.	Organismi Internazionali			2292		Organismi Internazionali				Crediti verso organismi internazionali e sovranazionali
E	IMM	2.05.07.	Enti Pubblici			2241-2253-2289-2293		Enti Pubblici				Crediti verso altre pubbliche amministrazioni
E	IMM	2.05.08.	Enti Privati			2294-2295		Enti Privati				Crediti verso altre pubbliche amministrazioni
E	IMM	2.05.09.	Enti Territoriali			2221-2231-2232		Enti Territoriali				Crediti verso altre pubbliche amministrazioni
E	IMM	2.05.10.	INFDAP			2241		INFDAP				Crediti diversi
E	IMM	2.06.	Alienazione di Beni Patrimoniali e riscossione di crediti					Alienazione di Beni Patrimoniali e riscossione di crediti				
E	IMM	2.06.01.	Entrate derivanti dall'alienazione di immobili e diritti reali			1301-2111-2112-2113-2115-2116-2119		Entrate derivanti dall'alienazione di immobili e diritti reali				Crediti verso soggetti privati
E	IMM	2.06.02.	Entrate derivanti dall'alienazione di impianti ed attrezzature			1309-2121-2128		Entrate derivanti dall'alienazione di impianti ed attrezzature				Crediti verso soggetti privati
E	IMM	2.06.03.	Entrate derivanti dall'alienazione di mobili e arredi			1309-2121		Entrate derivanti dall'alienazione di mobili e arredi				Crediti verso soggetti privati

E	2.06.04.	Entrate derivanti dall'alienazione di automazzi				2.06.04.	Entrate derivanti dall'alienazione di automazzi	1309-2121	A.01.02.04.01	Automazzi	Crediti verso soggetti privati
E	2.06.05.	Entrate derivanti dall'alienazione di attrezzature scientifiche				2.06.05.	Entrate derivanti dall'alienazione di attrezzature scientifiche	1309-2421-2129	A.01.02.02.01	Strumentazione scientifica	Crediti verso soggetti privati
E	2.06.06.	Entrate derivanti dall'alienazione di materiale bibliografico				2.06.06.	Entrate derivanti dall'alienazione di materiale bibliografico	1309-2114	A.01.02.05.01	Materie bibliografiche	Crediti verso soggetti privati
E	2.06.07.	Ritiro di depositi a cauzione presso terzi				2.06.07.	Ritiro di depositi a cauzione presso terzi	1332	A.01.03.02.01.99	Depositi cauzionali attivi	Crediti diversi
E	2.06.08.	Entrate per depositi ricevuti a cauzione				2.06.08.	Entrate per depositi ricevuti a cauzione	1332	B.04.10.02.99	Depositi cauzionali passivi	Crediti diversi
E	2.07.	Ricorso al mercato				2.07.	Ricorso al mercato				
E	2.07.01.	Assunzione di mutui				2.07.01.	Assunzione di mutui	2311-2312-2315-2316-2317	B.04.01.01	Mutui passivi	Crediti diversi
E	2.07.02.	Altri debiti di finanziamento				2.07.02.	Altri debiti di finanziamento	2315-2316-2316-2321	B.04.01.02	Altri debiti di finanziamento	Crediti diversi
E	2.08.	Realizzo di valori mobiliari				2.08.	Realizzo di valori mobiliari				
E	2.08.01.	Riscossione buoni postali				2.08.01.	Riscossione buoni postali	2191-2192		Buoni fruitivi postali	Crediti verso soggetti privati
E	2.08.02.	Riscossione titoli diversi				2.08.02.	Riscossione titoli diversi	2191-2192-2199	A.01.03.02.03	Partecipazioni	Crediti diversi
E	3.	Partite Di Giro				3.	Partite Di Giro				
E	3.09.	Partite di Giro				3.09.	Partite di Giro				
E	3.09.01.	Ritenute Erariali				3.09.01.	Ritenute Erariali	4111	B.04.08.02.99	Erario C/Ritenute erariali	Crediti diversi
E	3.09.02.	Ritenute Previdenziali e Assistenziali				3.09.02.	Ritenute Previdenziali e Assistenziali	4112	B.04.09.99	Debiti verso Istituti previdenziali e assistenziali	Crediti diversi
E	3.09.03.	Trattenute extra erariali				3.09.03.	Trattenute extra erariali	4113	B.04.10.03.99	Trattenute per conto di terzi	Crediti diversi
E	3.09.04.	Trattenute su retribuzioni per sentenze esec.				3.09.04.	Trattenute su retribuzioni per sentenze esec.	4113	B.04.10.03.99	Trattenute per conto di terzi	Crediti diversi
E	3.09.05.	Gestione Fondo Economico				3.09.05.	Gestione Fondo Economico	4114	A.02.03.02.99	Fondi economici	Fondi economici
E	3.09.06.	Erario c/ha commerciale				3.09.06.	Erario c/ha commerciale	4116	B.04.08.01.99	Erario CIVIA commerciale	Crediti verso soggetti privati
E	3.09.07.	Anticipazioni diverse				3.09.07.	Anticipazioni diverse	4999	A.02.02.08.02.99	Anticipazioni diverse	Anticipazioni diverse
E	3.09.08.	Partite in C/risparmio				3.09.08.	Partite in C/risparmio	4999	B.04.10.04.99	Partite in C/risparmio	Crediti diversi
E	3.09.09.	Erario c/ha comunitaria				3.09.09.	Erario c/ha comunitaria	4118	B.04.08.03.99	Erario CIVIA comunitaria	Crediti diversi
E	3.09.10.	Erario c/IVA extra-UE				3.09.10.	Erario c/IVA extra-UE	4116	B.04.08.03.100	da creare	Crediti diversi
U	1.	Uscite correnti				1.	Uscite correnti				
U	1.01.	Spese per gli organi dell'ente				1.01.	Spese per gli organi dell'ente				
U	1.01.01.	Indennità, rimborsi e gettoni di presenza per il Presidente ed il Consiglio di amministrazione				1.01.01.	Indennità, rimborsi e gettoni di presenza per il Presidente ed il Consiglio di amministrazione	1101-1201	D.02.02.01	Indennità, rimborsi e gettoni di presenza per il Presidente ed il Consiglio di Amministrazione	Debiti verso il personale
U	1.01.02.	Indennità e rimborsi per il Collegio dei Revisori				1.01.02.	Indennità e rimborsi per il Collegio dei Revisori	1102	D.02.02.02	Indennità e rimborsi per il Collegio dei Revisori	Debiti verso il personale
U	1.01.03.	Rimborsi e gettoni di presenza per il Consiglio Scientifico				1.01.03.	Rimborsi e gettoni di presenza per il Consiglio Scientifico	1199	D.02.02.03	Rimborsi e gettoni di presenza per il Consiglio Scientifico	Debiti verso il personale
U	1.02.	Spese per le commissioni e organismi dell'ente				1.02.	Spese per le commissioni e organismi dell'ente				
U	1.02.01.	Indennità di carica e rimborsi dei Direttori Dipartimento		eliminare	no residui	1.02.01.	Indennità di carica e rimborsi dei Direttori Dipartimento				
U	1.02.02.	Indennità di carica e rimborsi dei Direttori delle strutture e centri di ricerca				1.02.02.	Indennità di carica e rimborsi dei Direttori delle strutture e centri di ricerca	1201-1203	D.02.02.02	Indennità di carica e rimborsi dei Direttori delle strutture e centri di ricerca	Debiti diversi
U	1.02.03.	Compensi e rimborsi per il Comitato di Valutazione		???		1.02.03.	Compensi e rimborsi per il Comitato di Valutazione	2199	D.02.02.04	Compensi e rimborsi per il Comitato di Valutazione	Debiti diversi



U	COR	1.02.04.	Compensi e rimborsi per il Commissione di valutazione e di controllo strategico	descrizione	idem	U	COR	1.02.04.	Compensi e rimborsi per l'Organismo Indipendente di Valutazione	2199	D.02.02.05	Compensi e rimborsi per la Commissione di valutazione e controllo strategico	Compensi e rimborsi per l'Organismo Indipendente di Valutazione	Debiti diversi
U	COR	1.02.05.	Compensi e rimborsi per le Commissioni di concorso			U	COR	1.02.05.	Compensi e rimborsi per le Commissioni di concorso	2199	D.02.03.03	Compensi e rimborsi per le Commissioni di Concorso		Debiti diversi
U	COR	1.02.06	Compensi e Rimborsi per Commissioni diverse			U	COR	1.02.06	Compensi e Rimborsi per Commissioni diverse	2199	D.02.03.04	Compensi e rimborsi per Commissioni diverse		Debiti diversi
U	COR	1.03.	Spese per il personale in servizio			U	COR	1.03.	Spese per il personale in servizio					
U	COR	1.03.01.	Stipendi e assegni fissi per il personale dirigente			U	COR	1.03.01.	Stipendi e assegni fissi per il personale dirigente	1201-1203	D.04.01.01	Stipendi e assegni fissi per il personale dirigente		Debiti verso il personale
U	COR	1.03.02.	Stipendi ed assegni fissi per il personale astronomico non contrattualizzato			U	COR	1.03.02.	Stipendi ed assegni fissi per il personale astronomico non contrattualizzato	1201	D.04.01.02	Stipendi e assegni fissi per il personale di ricerca	Stipendi ed assegni fissi per il personale astronomico non contrattualizzato	Debiti verso il personale
U	COR	1.03.03.	Stipendi ed assegni fissi per il personale a tempo indeterminato			U	COR	1.03.03.	Stipendi ed assegni fissi per il personale a tempo indeterminato	1201	D.04.01.03	Stipendi ed altri assegni fissi per il personale tecnico e amministrativo	Stipendi ed assegni fissi per il personale a tempo indeterminato	Debiti verso il personale
U	COR	1.03.04.	Stipendi ed assegni fissi per il personale a tempo determinato			U	COR	1.03.04.	Stipendi ed assegni fissi per il personale a tempo determinato	1203	D.04.01.04	Oneri per trattamento accessorio	Stipendi ed assegni fissi per il personale a tempo determinato	Debiti verso il personale
U	COR	1.03.05.	Fondo per il trattamento accessorio personale dirigenziale	descrizione	confluisce qui il residuo 23049 (proietti)	U	COR	1.03.05.	Fondo per il trattamento accessorio personale dirigenziale di 1° fascia	1202-1204	D.04.01.05	Indennità di posizione e di risultato	oneri per il trattamento accessorio personale dirigenziale di 1° fascia	Debiti verso il personale
U	COR	1.03.06.	Trattamento accessorio personale livelli I - III			U	COR	1.03.06.	Trattamento accessorio personale livelli I - III	1202-1204	D.04.01.11	da creare	Trattamento accessorio personale livelli I - II	Debiti verso il personale
U	COR	1.03.07.	Fondo per progressioni livelli I - III (art. 15)			U	COR	1.03.07.	Fondo per progressioni livelli I - III (art. 15)	1201-1202-1217	D.04.01.12	da creare	oneri per progressioni livelli I - III (art. 15)	Debiti verso il personale
U	COR	1.03.08.	Fondo per il trattamento accessorio personale livelli IV - VIII			U	COR	1.03.08.	Fondo per il trattamento accessorio personale livelli IV - VIII	1202-1204	D.04.01.13	da creare	oneri per il trattamento accessorio personale livelli IV - VIII	Debiti verso il personale
U	COR	1.03.09.	Fondo per progressioni livelli IV - IX (art. 54)	descrizione	confluisce qui il residuo 23047 (pensa)	U	COR	1.03.09.	Fondo per il trattamento accessorio personale dirigenziale di 2° fascia	1202-1204	D.04.01.14	da creare	oneri per il trattamento accessorio personale dirigenziale di 2° fascia	Debiti verso il personale
U	COR	1.03.10.	Indennità non gravanti su fondo accessorio	eliminare ??	1.03.13.	U	COR	1.03.10.	Indennità non gravanti su fondo accessorio	1201-1203	D.04.01.18	da creare	Trattamento accessorio non gravante sul fondo	Debiti verso il personale
U	COR	1.03.11.	Premio INAIL per infortuni	eliminare	1.03.16.									
U	COR	1.03.12.	Corsi di formazione professionale ed aggiornamento del personale			U	COR	1.03.12.	Corsi di formazione professionale ed aggiornamento del personale	2201-1212	D.04.03.02	Corsi di formazione ed aggiornamento per il personale		Debiti verso il personale
U	COR	1.03.13.	Compensi incentivanti di cui all'attività commerciale			U	COR	1.03.13.	Compensi incentivanti di cui all'attività commerciale	1202-1204	D.04.01.06	Oneri per progressioni di carriera	Compensi incentivanti di cui all'attività commerciale	Debiti verso il personale
U	COR	1.03.14.	Mensa e buoni pasto			U	COR	1.03.14.	Mensa e buoni pasto	1213	D.04.03.07	Mensa e buoni pasto		Debiti verso soggetti privati (fornitori)
U	COR	1.03.15.	Sussidi			U	COR	1.03.15.	Sussidi	1211	D.04.03.05	Sussidi		Debiti verso il personale
U	COR	1.03.16.	Imposte, oneri previdenziali e assistenziali a carico dell'ente			U	COR	1.03.16.	Imposte, oneri previdenziali e assistenziali a carico dell'ente	1207-1208	D.04.03.04	Imposte, oneri previdenziali e assistenziali a carico dell'ente		Debiti verso il personale
U	COR	1.03.17.	Fondo oneri per rinnovi contrattuali			U	COR	1.03.17.	Fondo oneri per rinnovi contrattuali	1217	D.04.01.15	Oneri per progressioni di carriera	oneri per rinnovi contrattuali	Debiti verso il personale
U	COR	1.03.18.	Fondo per assunzioni e stabilizzazioni di cui alla legge 27 dicembre 2006, n. 296	descrizione	idem	U	COR	1.03.18.	Fondo per assunzioni e stabilizzazioni	1201	D.04.01.16	Stipendi e assegni fissi per il personale di ricerca	oneri per assunzioni e stabilizzazioni	Debiti verso il personale
U	COR	1.03.19.	Equo premio per attività inventiva			U	COR	1.03.19.	Equo premio per attività inventiva	1202-1204	D.04.03.03	Equo indennizzo		Debiti verso il personale
U	COR	1.03.20.	Equo indennizzo			U	COR	1.03.20.	Equo indennizzo	1215	D.04.03.03	Equo indennizzo		Debiti verso il personale
U	COR	1.03.21.	Compensi per attività in conto terzi	eliminare	1.03.13.									
U	COR	1.03.22.	Oneri per personale in prestito (comando, fuori ruolo, altro)			U	COR	1.03.22.	Oneri per personale in prestito (comando, fuori ruolo, altro)	1203-1204-1207-1208-2503	D.04.01.17	Compensi incentivanti di cui all'attività commerciale	Oneri per personale in prestito (comando, fuori ruolo, altro)	Debiti verso il personale

U	COR	1.04.	Spese per acquisizione di beni di consumo e servizi			U	COR	1.04.	Spese per acquisizione di beni di consumo e servizi										
U	COR	1.04.01.	Acquisto riviste, periodici e manuali			U	COR	1.04.01.	Acquisto riviste, periodici e manuali	1303		D.01.01	Acquisto riviste, periodici e manuali						Debiti verso soggetti privati (fornitori)
U	COR	1.04.02.	Materiale di consumo			U	COR	1.04.02.	Materiale di consumo	1301		D.01.02	Materiale di consumo						Debiti verso soggetti privati (fornitori)
U	COR	1.04.03.	Spese postali e telegrafiche			U	COR	1.04.03.	Spese postali e telegrafiche	1406		D.02.09.01	Oneri postali e telegrafici						Debiti verso soggetti privati (fornitori)
U	COR	1.04.04.	Spese telefoniche e canoni di trasmissione dati			U	COR	1.04.04.	Spese telefoniche e canoni di trasmissione dati	1412		D.02.09.02	Costi telefonici e canoni per trasmissione dati						Debiti verso soggetti privati (fornitori)
U	COR	1.04.05.	Energia elettrica, acqua, gas e riscaldamento			U	COR	1.04.05.	Energia elettrica, acqua, gas e riscaldamento	1413		D.02.09.03	Energia elettrica, acqua, gas e riscaldamento						Debiti verso soggetti privati (fornitori)
U	COR	1.04.06.	Canoni software			U	COR	1.04.06.	Canoni software	1409-1423		D.03.03	Canoni software						Debiti verso soggetti privati (fornitori)
U	COR	1.04.07.	Mezzi di trasporto: manutenzione ed esercizio	descrizione	idem + residui del cap. 1.04.25	U	COR	1.04.07.	Mezzi di trasporto: manutenzione, esercizio, noleggio	1417		D.02.04.07	Mezzi di trasporto: manutenzione ed esercizio	Mezzi di trasporto: manutenzione, esercizio, noleggio					Debiti verso soggetti privati (fornitori)
U	COR	1.04.08.	Noleggio apparecchiature			U	COR	1.04.08.	Noleggio apparecchiature	1421		D.03.01	Noleggio apparecchiature						Debiti verso soggetti privati (fornitori)
U	COR	1.04.09.	Canoni di leasing e locazione immobili			U	COR	1.04.09.	Canoni di leasing e locazione immobili	1420-1422		D.03.02	Canoni di leasing e locazione immobili						Debiti diversi
U	COR	1.04.10.	Assicurazioni			U	COR	1.04.10.	Assicurazioni	1407		D.02.05.01	Assicurazioni						Debiti verso soggetti privati (fornitori)
U	COR	1.04.11.	Spese di rappresentanza			U	COR	1.04.11.	Spese di rappresentanza	1408		D.02.02.06	Oneri di rappresentanza						Debiti verso soggetti privati (fornitori)
U	COR	1.04.12.	Spese legali			U	COR	1.04.12.	Spese legali	1410		D.02.06.01	Oneri legali						Debiti verso soggetti privati (fornitori)
U	COR	1.04.13.	Spese per la pubblicità di cui all'art. 5 della legge 25/2/1987, n° 67			U	COR	1.04.13.	Spese per la pubblicità di cui all'art. 5 della legge 25/2/1987, n° 67	1424		D.02.07.12	Costi per la pubblicità di cui all'art. 5 della legge 25/2/1987 n. 67						Debiti verso soggetti privati (fornitori)
U	COR	1.04.14.	Onorari e compensi incarichi di consulenza e collaborazione			U	COR	1.04.14.	Onorari e compensi incarichi di consulenza e collaborazione	1401-1402		D.02.01.01	Onorari e compensi incarichi di consulenza e collaborazione						Debiti verso soggetti privati (fornitori)
U	COR	1.04.15.	Manutenzione ordinaria immobili			U	COR	1.04.15.	Manutenzione ordinaria immobili	1415		D.02.04.01	Manutenzione ordinaria immobili						Debiti verso soggetti privati (fornitori)
U	COR	1.04.16.	Manutenzione ordinaria mobili ed arredi			U	COR	1.04.16.	Manutenzione ordinaria mobili ed arredi	1418		D.02.04.02	Manutenzione ordinaria mobili ed arredi						Debiti verso soggetti privati (fornitori)
U	COR	1.04.17.	Manutenzione ordinaria attrezzature tecniche, macchine e impianti			U	COR	1.04.17.	Manutenzione ordinaria attrezzature tecniche, macchine e impianti	1416		D.02.04.03	Manutenzione ordinaria attrezzature tecniche, macchine e impianti						Debiti verso soggetti privati (fornitori)
U	COR	1.04.18.	Giardinaggio			U	COR	1.04.18.	Giardinaggio	1419		D.02.04.06	Giardinaggio						Debiti verso soggetti privati (fornitori)
U	COR	1.04.19.	Trasporti, traslochi e facchinaggi			U	COR	1.04.19.	Trasporti, traslochi e facchinaggi	1419		D.02.04.06	Trasporti, traslochi e facchinaggi						Debiti verso soggetti privati (fornitori)
U	COR	1.04.20.	Vigilanza			U	COR	1.04.20.	Vigilanza	1419		D.02.04.04	Vigilanza						Debiti verso soggetti privati (fornitori)
U	COR	1.04.21.	Pulizia			U	COR	1.04.21.	Pulizia	1419		D.02.04.04	Pulizia						Debiti verso soggetti privati (fornitori)
U	COR	1.04.22.	Spese per servizi di prevenzione e sicurezza			U	COR	1.04.22.	Spese per servizi di prevenzione e sicurezza	1299		D.02.04.09	Costi per servizi di prevenzione e sicurezza						Debiti verso soggetti privati (fornitori)
U	COR	1.04.23.	Altri servizi di terzi	descrizione	dividere a seconda della tipologia e destinare a 1.04.23 (vis.med.sicurezza lavoro) - 1.04.27 (vis.med.assa.matatti a) - 1.04.28 (somministr.lavoro)-1.04.29. (altri servizi di terzi)	U	COR	1.04.23.	Spese per visite mediche per la sicurezza sul lavoro	1299		D.02.04.11	da creare		oneri visite mediche per la sicurezza sul lavoro				Debiti verso soggetti privati (fornitori)
U	COR	1.04.24.	Missioni d'ufficio del personale	descrizione	da selezionare tra soggetti/non soggetti a tagli e destinare a questo cap. o a 1.05.01	U	COR	1.04.24.	Missioni del personale	1214-2199		D.04.03.06	Missioni d'ufficio del personale	Missioni del personale					Debiti verso il personale



U	COR	1.04.25.	Mezzi di trasporto: noleggio	eliminare	1.04.07					D.03.04	Mezzi di trasporto: noleggio	ELIMINARE		
U	COR	1.04.26.	Accantonamenti riconducibili ad obblighi di legge			U	COR	1.04.26.	Accantonamenti riconducibili ad obblighi di legge	2201-1499	G.02.01	Oneri straordinari diversi	Debiti verso l'amministrazione statale	
		1.04.27	nuovo	aggiungere	provenienti da 1.04.23	U	COR	1.04.27	Spese per visite mediche di controllo assenze per malattia	1299	D.02.04.12	da creare	ONERI per visite mediche di controllo assenze per malattia	Debiti verso altre pubbliche amministrazioni inf. 12 mesi
		1.04.28.	nuovo	aggiungere	provenienti da 1.04.23	U	COR	1.04.28.	Spese per somministrazione di lavoro	1403	D.02.04.13	da creare	ONERI per somministrazione di lavoro	Debiti verso soggetti privati (fornitori)
		1.04.29.	nuovo	aggiungere	provenienti da 1.04.23	U	COR	1.04.29.	Altri servizi di terzi	1499	D.02.04.10	Altri servizi di terzi		Debiti verso soggetti privati (fornitori)
U	COR	1.05.	Spese per la ricerca			U	COR	1.05.	Spese per la ricerca					
U	COR	1.05.01.	Missioni per la ricerca scientifica			U	COR	1.05.01.	Missioni per la ricerca scientifica	1214-2199	D.02.07.01	Missioni per la ricerca scientifica		Debiti verso il personale
U	COR	1.05.02.	Materiale di consumo per la ricerca scientifica			U	COR	1.05.02.	Materiale di consumo per la ricerca scientifica	1389-2199	D.02.07.02	Materiale di consumo per la ricerca scientifica		Debiti verso soggetti privati (fornitori)
U	COR	1.05.03.	Manutenz. ordinaria attrezz. Scientifiche			U	COR	1.05.03.	Manutenz. ordinaria attrezz. Scientifiche	1416-2199	D.02.07.03	Manutenzione ordinaria attrezzature scientifiche		Debiti verso soggetti privati (fornitori)
U	COR	1.05.04.	Realizzazione, stampa, diffusione e spedizione di pubblicazioni			U	COR	1.05.04.	Realizzazione, stampa, diffusione e spedizione di pubblicazioni	1405-2199	D.02.07.04	Realizzazione, stampa, diffusione e spedizione di pubblicazioni		Debiti verso soggetti privati (fornitori)
U	COR	1.05.05.	Organizzazione convegni e mostre	descrizione	provenienti da 1.05.14 per la stampa di atti	U	COR	1.05.05.	Organizzazione convegni, mostre e stampa di atti	2105	D.02.07.05	Organizzazione convegni e mostre	Organizzazione convegni, mostre e stampa di atti	Debiti diversi
U	COR	1.05.06.	Attività divulgativa			U	COR	1.05.06.	Attività divulgativa	2105-2199	D.02.07.06	Attività divulgativa		Debiti diversi
U	COR	1.05.07.	Deposito, mantenimento e tutela dei brevetti			U	COR	1.05.07.	Deposito, mantenimento e tutela dei brevetti	2199	D.02.07.07	Deposito, mantenimento e tutela dei brevetti		Debiti diversi
U	COR	1.05.08.	Borse di studio, assegni di ricerca e finanziamento di dottorati			U	COR	1.05.08.	Borse di studio, assegni di ricerca e finanziamento di dottorati	2101-2102-2103	D.02.07.08	Borse di studio, assegni di ricerca e finanziamento di dottorati		Debiti diversi
U	COR	1.05.09.	Contratti d'opera ed altri rapporti di collaborazione coordinata e continuativa	descrizione	idem	U	COR	1.05.09.	Contratti di collaborazione coordinata e continuativa e a progetto	2104	D.02.07.09	Contratti d'opera e altri rapporti di collaborazione coordinata e continuativa	Contratti di collaborazione coordinata e continuativa e a progetto	Debiti diversi
U	COR	1.05.10.	Spese per personale esterno e altre prestazioni professionali	descrizione	idem	U	COR	1.05.10.	Spese per contratti d'opera e altre prestazioni professionali	2104	D.02.07.10	Collaborazioni occasionali e altre prestazioni professionali	Spese per contratti d'opera e altre prestazioni professionali	Debiti diversi
U	COR	1.05.11.	Acquisto materiale bibliografico			U	COR	1.05.11.	Acquisto materiale bibliografico	2199	D.02.07.11	Acquisto materiale bibliografico		Debiti verso soggetti privati (fornitori)
U	COR	1.05.12.	Scuole ed attività formative			U	COR	1.05.12.	Scuole ed attività formative	2199	D.02.07.17	Oneri per scuole e attività formative		Debiti diversi
U	COR	1.05.13.	Energia grandi attrezzature scientifiche			U	COR	1.05.13.	Energia grandi attrezzature scientifiche	2199	D.02.07.13	Costi per energia grandi attrezzature scientifiche		Debiti verso soggetti privati (fornitori)
U	COR	1.05.14.	Riunioni tecnico-scientifiche e stampa di atti	descrizione	girare su 1.05.05 i residui per stampa di atti	U	COR	1.05.14.	Riunioni tecnico-scientifiche	2199	D.02.07.14	Oneri per riunioni tecnico-scientifiche	Riunioni tecnico-scientifiche	Debiti diversi
U	COR	1.05.15.	Spese tecniche di laboratorio			U	COR	1.05.15.	Spese tecniche di laboratorio	2199	D.02.07.15	Oneri per spese tecniche di laboratorio		Debiti verso soggetti privati (fornitori)
U	COR	1.05.16.	Macchine di laboratorio			U	COR	1.05.16.	Macchine di laboratorio	2199	D.02.07.16	Costi per macchine di laboratorio		Debiti verso soggetti privati (fornitori)
U	COR	1.05.17.	Trasporti di attrezzature, strumenti e sistemi scientifici			U	COR	1.05.17.	Trasporti di attrezzature, strumenti e sistemi scientifici	2199	D.02.07.15	Oneri per spese tecniche di laboratorio		Debiti verso soggetti privati (fornitori)
U	COR	1.05.18.	Altre spese di servizi per la ricerca scientifica			U	COR	1.05.18.	Altre spese di servizi per la ricerca scientifica	2199	D.02.07.02	Materiale di consumo per la ricerca scientifica		Debiti verso soggetti privati (fornitori)
U	COR	1.06.	Trasferimenti passivi			U	COR	1.06.	Trasferimenti passivi					
U	COR	1.06.01.	Finanziamento di progetti di ricerca			U	COR	1.06.01.	Finanziamento di progetti di ricerca	2214-2218-2289	D.02.08.01	Finanziamento di progetti di ricerca		Debiti diversi
U	COR	1.06.02.	Accordi e Convenzioni con istituzioni scientifiche nazionali ed internazionali			U	COR	1.06.02.	Accordi e Convenzioni con istituzioni scientifiche nazionali ed internazionali	2214-2218-2289	D.02.08.02	Accordi e convenzioni con istituzioni scientifiche nazionali e internazionali		Debiti diversi
U	COR	1.07.	Oneri tributari			U	COR	1.07.	Oneri tributari					
U	COR	1.07.01.	Imposte sul reddito			U	COR	1.07.01.	Imposte sul reddito	2401-2402	H.01.01	Imposte sul reddito		Altri debiti tributari
U	COR	1.07.02.	Tasse, tributi vari			U	COR	1.07.02.	Tasse, tributi vari	2406	D.09.01	Tasse, tributi vari		Altri debiti tributari
U	COR	1.08.	Oneri finanziari			U	COR	1.08.	Oneri finanziari					
U	COR	1.08.01.	Interessi passivi su mutui, prestiti, anticipazioni di cassa ed oneri accessori			U	COR	1.08.01.	Interessi passivi su mutui, prestiti, anticipazioni di cassa ed oneri accessori	1406-2301-2302-2304-2305-2316-2393	E.02.02	Interessi passivi su mutui, prestiti, anticipazioni di cassa ed oneri accessori		Debiti diversi
U	IMM	2.	Uscite in conto capitale			U	IMM	2.	Uscite in conto capitale					





U	PDG	4.18.09.	Erario c/IVA comunitaria		U	PDG	4.18.09.	Erario c/IVA comunitaria	8106	B.04.08.03.99	Erario Civa comunitaria	Erario Civa comunitaria
U	PDG	4.18.10.	Erario c/IVA extra-UE		U	PDG	4.18.10.	Erario c/IVA extra-UE	8106	B.04.08.03.100	Erario Civa comunitaria da creare	Erario Civa comunitaria



# Centri di Costo e Risorse (CCRI)

Attualmente:

**0. Direzione Amministrativa**

0.01 Ufficio Bilancio

**1. Strutture di Ricerca**

1.01 Osservatorio di Torino

1.02 Osservatorio di Brera

.....

1.06 Osservatorio di Roma

1.07 Osservatorio di Arcetri

1.08 Osservatorio di Teramo

.....

1.13 IASF Roma

.....

1.17 IFSI Roma

.....

1.19 IRA

1.19.001 IRA Bologna

1.19.003 IRA Noto

Proposta 2012:

**0. Direzione Generale**

0.01 Uffici Sede Centrale

**1. Strutture di Ricerca**

1.01 Osservatorio di Torino

1.02 Osservatorio di Brera

.....

1.06 Oss. di ROMATERAMO (nome da def.)

1.06.001 Osservatorio di Roma (ex 1.06)

1.06.002 Osservatorio di Teramo (ex 1.08)

.....

1.07 Osservatorio di Arcetri

.....

1.13 Istituto di Astrofisica e Planetologia

1.13.001 IASF Roma (ex 1.13)

1.13.002 IFSI Roma (ex 1.17)

.....

.....

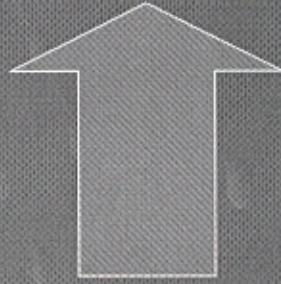



## Centri di Costo e Risorse (CCRI)

Con questa proposta e' possibile, già a partire dal Bilancio di Previsione 2012, esplicitare gli accorpamenti previsti dallo statuto nella struttura del bilancio, mantenendo però l'indipendenza amministrativa delle strutture accorpande, necessaria per gestire al meglio la fase di transizione. Inoltre spostando le strutture accorpande al 3° livello della struttura ad albero e' possibile dotare alcuni utenti privilegiati (ad es. resp. Amministrativo) della visione complessiva delle 2 strutture e della possibilità di operare contemporaneamente su entrambe, cosa invece possibile con la struttura attuale solo all'amministratore del sistema e agli utenti della Sede centrale; anche tale possibilità potrebbe rivelarsi molto utile per gestire fasi transitorie.

**Importante:** per l'accorpamento definitivo, cioè il passaggio ad un unico CCRI di 2° livello, sarà necessario, per motivi tecnici, attendere il Bilancio di Previsione 2013. Nel corso del 2012 sarà comunque possibile "svuotare" completamente uno dei due CCRI di 3° livello (p.e. 1.06.002) e trasferire tutti i fondi e tutta l'attività sull'altro (1.06.001) ed eventualmente cambiarne la descrizione con il nome designato per la "nuova" struttura. Di fatto quindi il limite imposto dal programma e' esclusivamente formale.



## Centri di Costo e Risorse (CCRI)

**Alternative:** non essendo possibile per una questione di tempi l'accorpamento definitivo per il 2012, l'unica alternativa a questa proposta e' mantenere la stessa struttura del 2011. Con questa opzione non verrà esplicitato l'accorpamento a livello di struttura del bilancio ma sarà comunque possibile in corso d'anno il trasferimento di fondi e di attività da una struttura all'altra (con l'intervento dell'amministratore del sistema o di un operatore privilegiato della Sede centrale), e lo "svuotamento" di una delle due strutture.



# Centri di Responsabilità Amministrativa (CRAM)

Struttura Attuale:

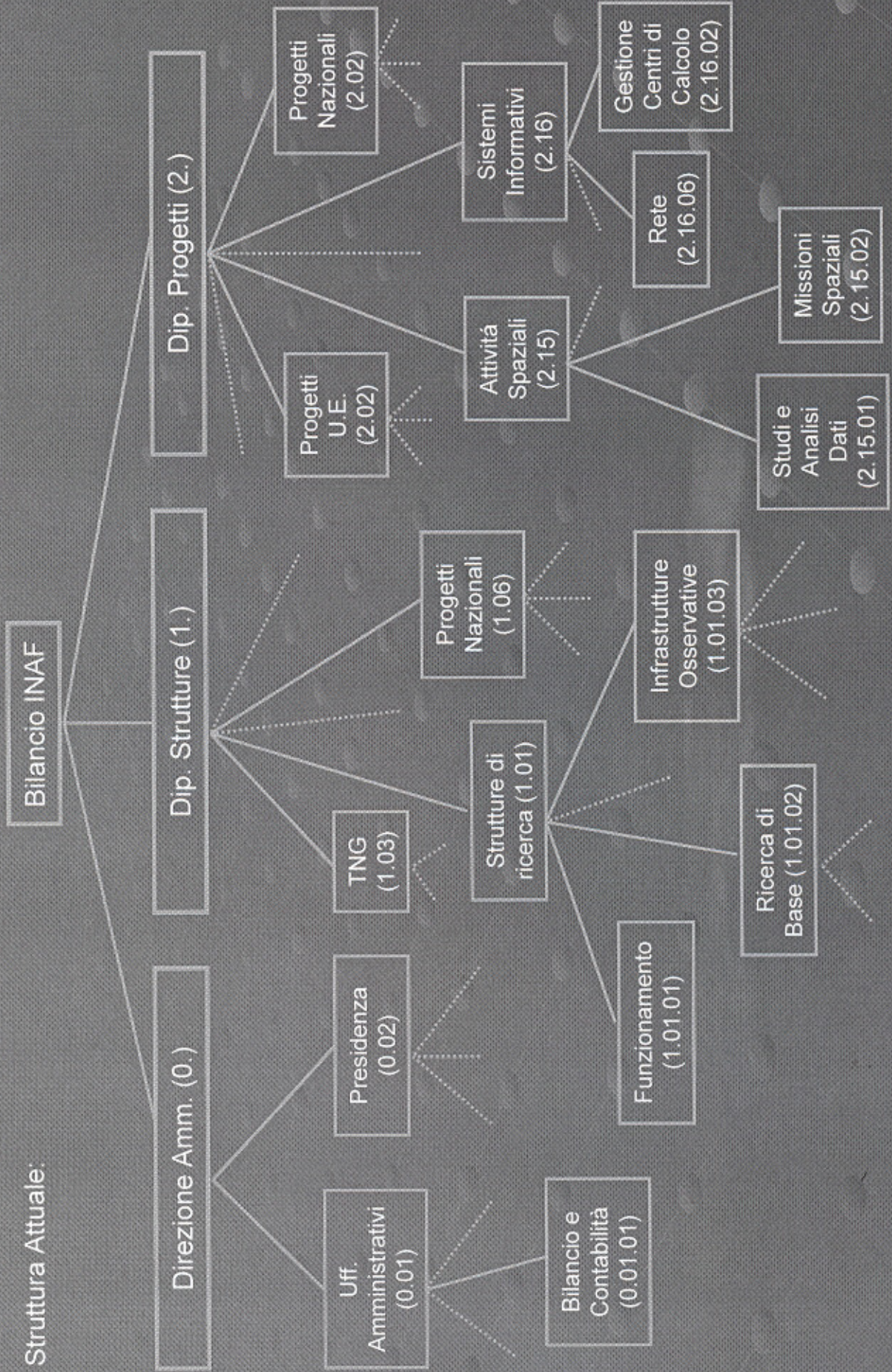



# Centri di Responsabilità Amministrativa (CRAM)

**Prima proposta** per il 2012: adeguamento della struttura 2011 con le modifiche introdotte dallo statuto. In pratica si mantengono sostanzialmente invariati i livelli inferiori dell'albero mentre vengono aggiornati i livelli superiori e le rispettive competenze.

**Principali Vantaggi:** mantenimento di una struttura operativa già collaudata ed efficace. Impatto del cambiamento sugli addetti al bilancio della Sede e delle Strutture poco significativo, poiché per i CRAM di livello terminale cambierebbe praticamente solo il codice numerico.

**Principali Svantaggi:** si tratta di un adeguamento e come tale risulta evidente che non rispecchia in pieno il nuovo statuto e la nuova organizzazione per obiettivi dell'INAF. Questa struttura difficilmente verrà considerata "definitiva" e poiché la riorganizzazione dei CRAM è un'operazione complessa sarebbe meglio non prevedere a priori un'ulteriore riorganizzazione per il 2013 anche se questo appare scontato in quanto dovranno essere applicate le istruzioni contenute nei decreti attuativi della Legge n. 196/2009 dovranno essere



# Centri di Responsabilità Amministrativa (CRAM)

Prima Proposta 2012:

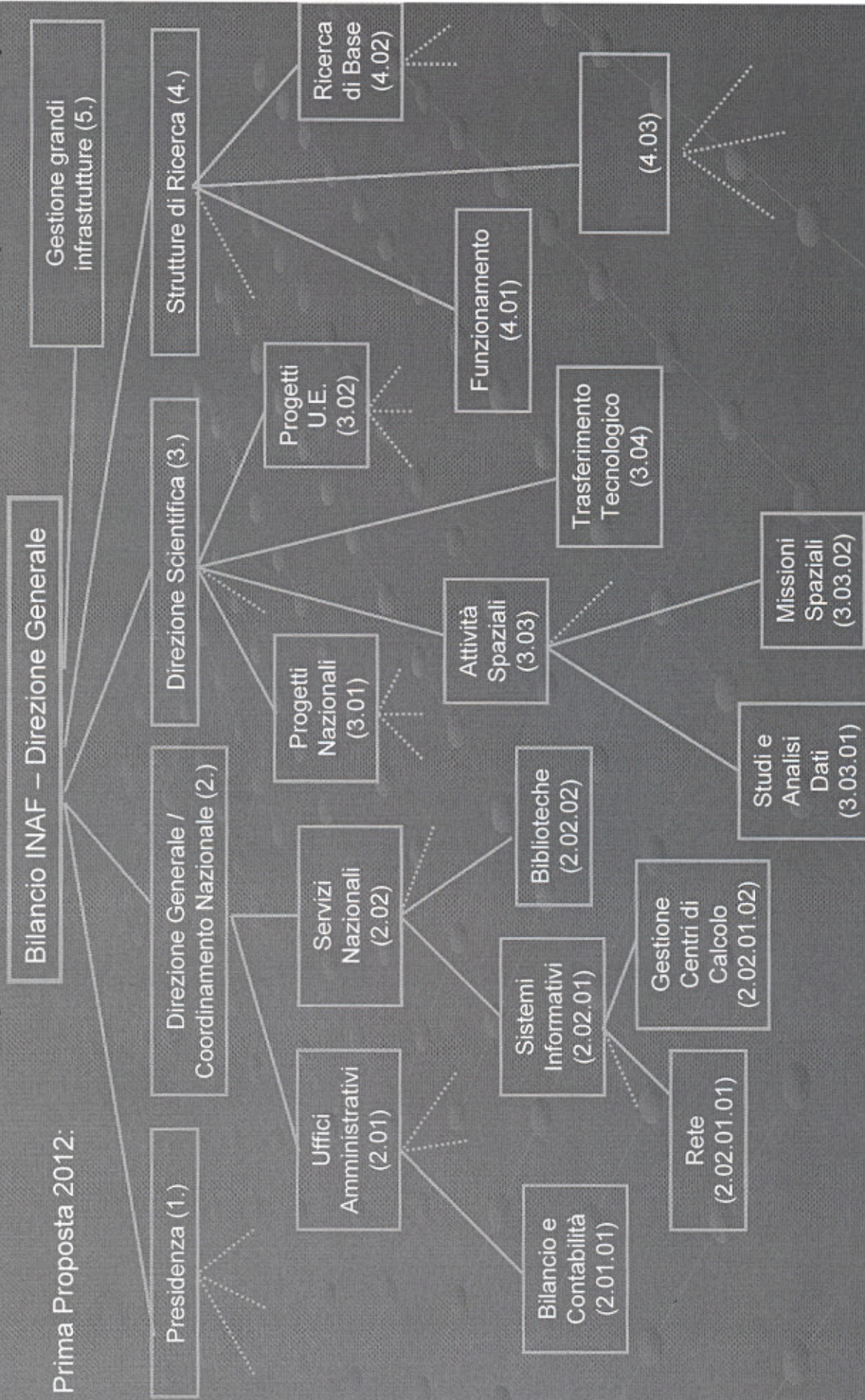



## Centri di Responsabilità Amministrativa (CRAM)

**Seconda proposta** per il 2012: struttura innovativa ispirata al nuovo statuto dell'ente e alla nuova organizzazione per obiettivi e attività.

**Principali Vantaggi:** fatta su misura per l'ente, trasmette un forte segnale sulla voglia di innovazione. A parte qualche piccolo perfezionamento in corso d'opera si può considerare una struttura definitiva. A livello di preventivo e di consuntivo permette una visione immediata della distribuzione e dell'utilizzo delle risorse finanziarie dell'ente tra le diverse finalità ed obiettivi strategici.

**Principali Svantaggi:** impatto del cambiamento sugli addetti al bilancio della Sede e delle Strutture piuttosto elevato. Possibile qualche difficoltà o ritardo nella redazione del preventivo 2012 e del consuntivo 2011. Possibilità che debba essere comunque rivista nel 2013 in quanto si è cercato di interpretare le volontà della Legge n. 196/2009 ma non si possono prevedere disposizioni ed istruzioni che ancora non sono state emanate.



# Centri di Responsabilità Amministrativa (CRAM)

Seconda Proposta 2012:

Bilancio INAF – Direzione Generale

